

EHPAD LA PROVALIERE

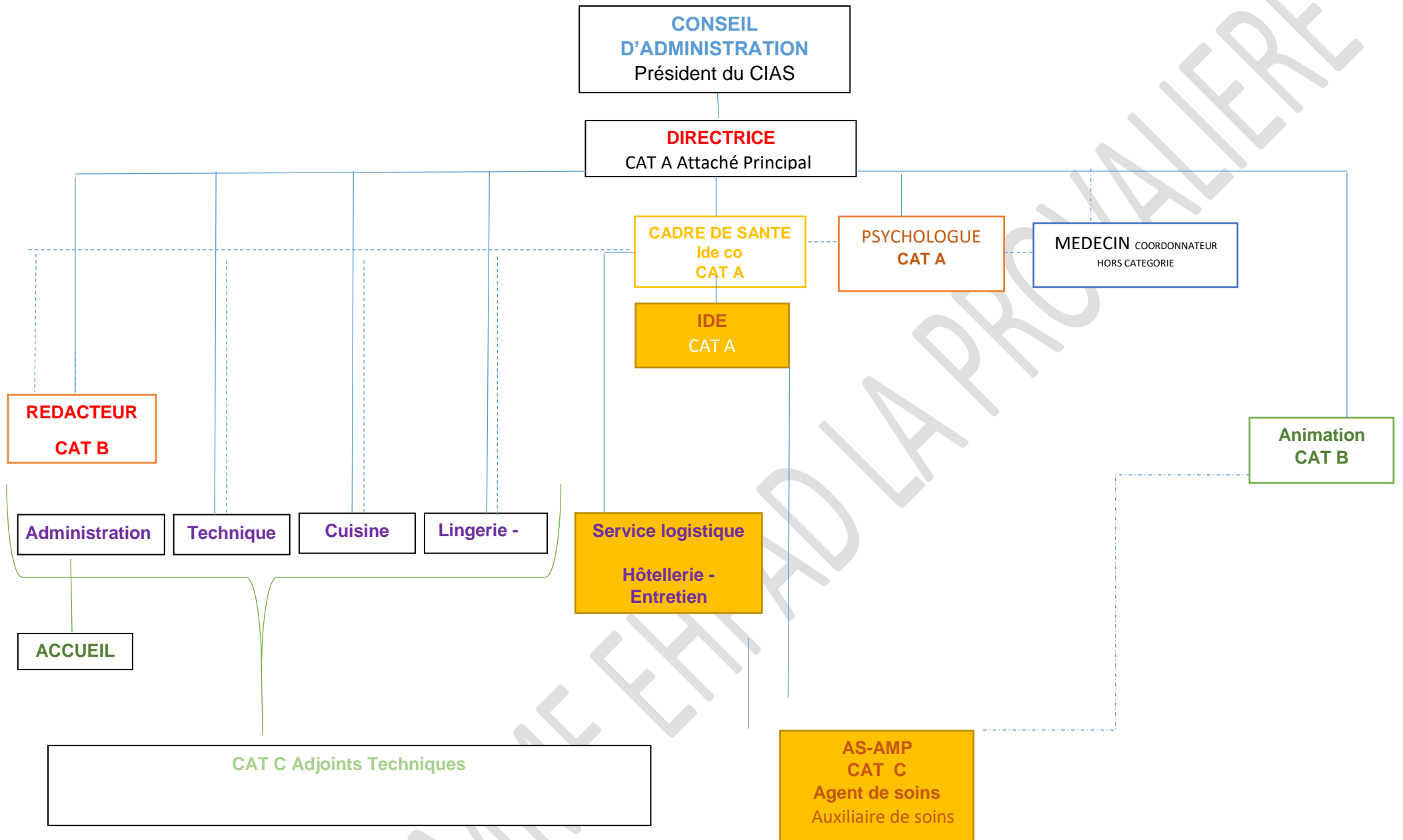

— Lien hiérarchique
- - - Fonctionnel

DESTINATAIRES : RESIDENTS/FAMILLES/USAGERS/PROFESSIONNELS

AFFICHAGE LE 07/10/2019

SIGNATURE DU PRESIDENT DU CIAS

M. J.M.BERNARD

SIGNATURE DE LA DIRECTRICE

Mme N.MELIZI-SCHIEDT